

TILE *Italia*

Contiene I.P.
ISSN 1120 - 7884

PIASTRELLE DI CERAMICA - PARQUET - MATERIALI PER LA POSA - ARREDOBAGNO - FINITURE D'INTERNO

- Speciale Green Building
- Il Contract
- Altre Superfici

GARFLOOR

Atrium_5 è un accogliente bed & breakfast situato nel centro storico di Mechelen, in Belgio. È conosciuto come De Oude Kapel, La vecchia cappella, poiché in passato faceva parte del convento Bethanië. La sua ristrutturazione, avvenuta nel 2010 ad opera dell'architetto belga Lieven De Wachter, ha seguito due obiettivi principali: valorizzare l'edificio storico e soddisfare le

nuove esigenze. L'intervento per l'esterno è stato di tipo conservativo, mirato a mantenere la pietra medievale già presente, con l'inserimento di grandi vetrate per valorizzare la vista sul centro storico cittadino, molto suggestivo e pittoresco.

Atrium 5 si compone di ampi monolocali realizzati all'interno delle mura dello storico edificio e dotati di ogni comfort.

L'atmosfera familiare assicura una piacevole intimità e le soluzioni di design sono pensate appositamente per il relax e il benessere degli ospiti.

Per gli interni, completamente rivisitati, l'architetto Lieven De Wachter ha utilizzato la serie Infinity Stone di Garfloor, nella tonalità grigio naturale e nei formati 60x60 cm e 30x60 cm, creando continuità con la pietra medievale dell'esterno.

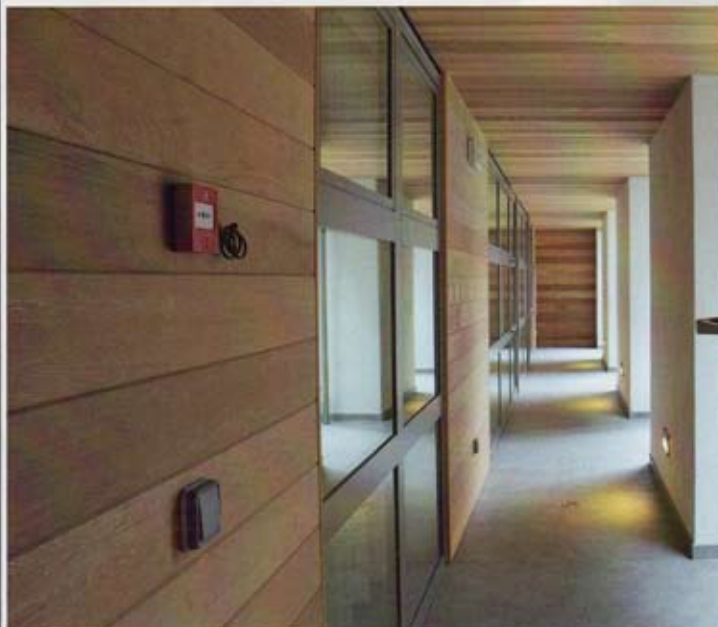

- **Denominazione dell'opera:**
Bed&Breakfast Atrium 5
- **Anno e luogo di realizzazione:** 2010, Mechelen (Belgio)
- **Progettista:** Lieven De Wachter
- **Materiali utilizzati per pavimenti e rivestimenti:** Serie Infinity Stone di Garfloor by Gardenia Orchidea



foto nella pagina: Peter Staes



GARFLOOR
100% FINE PORCELLANATO